LOCATION JYHEM OCÉAN - MOLIETS-ET-MAA

LOCATION JYHEM OCÉAN - MOLIETS-ET-MAA

Maison de Vacances pour 8 personnes à Moliets-Et-Maa

https://locations-jyhem-ocean-moliets.fr

Jean-Marie MERCIER

+33 6 23 58 88 60
+33 6 24 82 45 57

A Maison Le Pas des Chevreuils - Moliets-Et-Maa : Club Royal Océan La Prade, 973 Rue Bremontier 40660 MOLIETS-ET-MAA

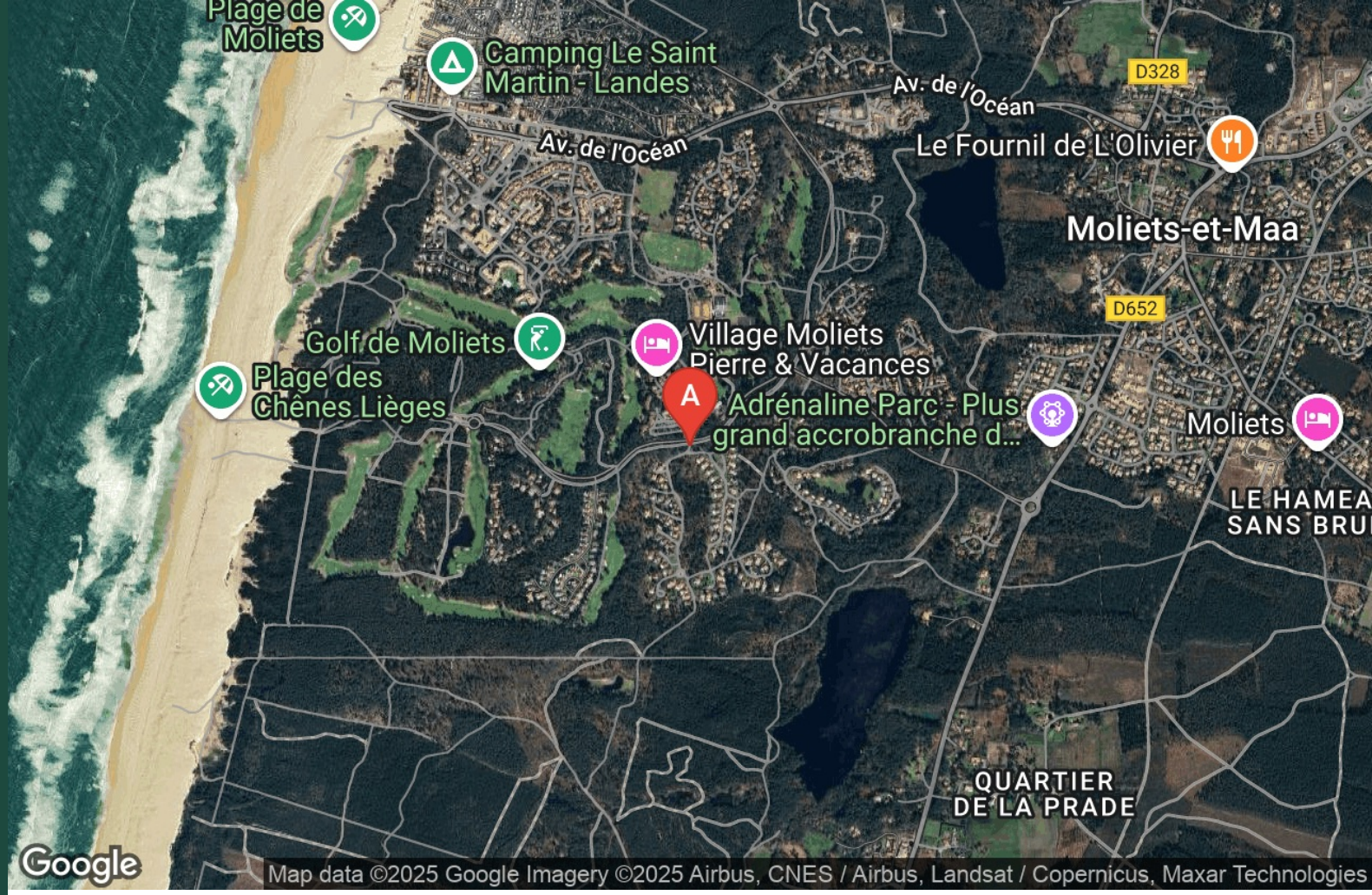

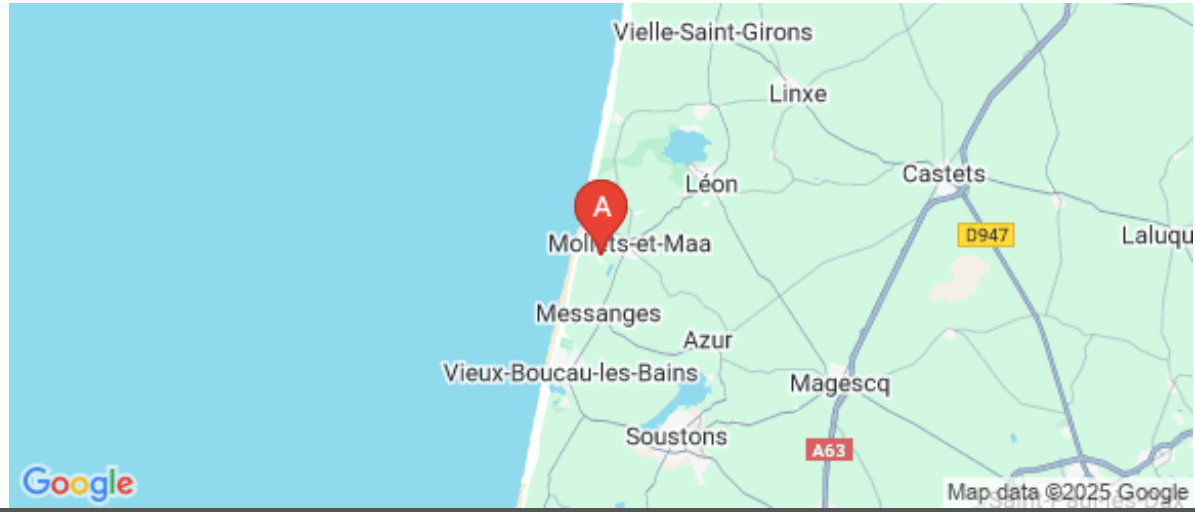

Maison Le Pas des Chevreuils - Moliets-Et-Maa

☆☆☆

Maison	8 personnes (Maxi: 8 pers.)	4 chambres	140 m2

La villa est entourée d'un jardin clôturé et éclairé, sans vis-à-vis, donnant sur la forêt fréquentée par les écureuils et chevreuils. Piscine fond gris, sécurisée par un volet roulant électrique. Décorée avec soins, elle est propice au repos et au contact avec la nature. Vous pourrez profiter des nombreux équipements sportifs sur Moliets : vélos (centaines de km de pistes cyclables, golf (fabuleux) ouvert à l'année et donnant sur l'océan, tennis (extérieur et couvert), surf bien sûr, accrobranche, nombreux chemins de randonnées, et animations locales (pelote basque, courses landaise)

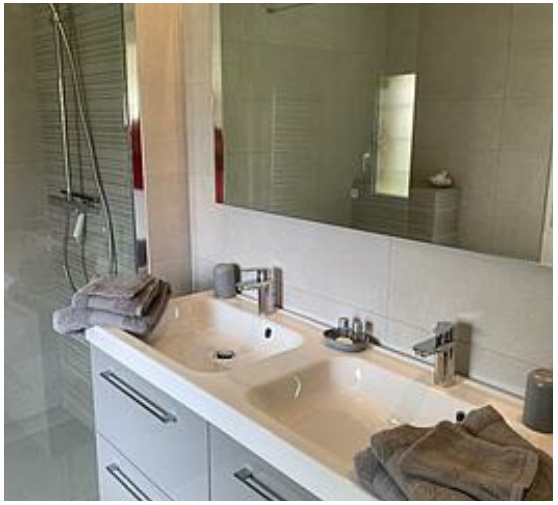

Pièces et équipements

Chambres	Chambre(s): 4 Lit(s): 5	dont Suite: 2 dont lit(s) 1 pers.: 2 dont lit(s) 2 pers.: 3
Salle de bains / Salle d'eau	Salle de bains avec baignoire Salle(s) d'eau (avec douche): 3	Salle de bains avec douche
WC	WC: 3 WC privés	
Cuisine	Cuisine Combiné congélation Four à micro ondes Réfrigérateur	Plancha Four Lave vaisselle
Autres pièces	Salon Terrasse	Séjour Terrasse chauffée
Media	Câble / satellite Télévision	Chaîne Hifi Wifi
Autres équipements	Lave linge privatif	Sèche linge privatif
Chauffage / AC	Chauffage	Cheminée
Exterieur	Abri couvert Salon de jardin	Jardin privé Terrain clos
Divers		

Infos sur l'établissement

Communs	A proximité propriétaire Habitation indépendante	Entrée indépendante
Activités		
Réseaux	Accès Internet	
Stationnement	Parking	
Services	Location de draps et/ou de linge	Nettoyage / ménage
Extérieurs	Piscine privative	Piscine chauffée

A savoir : conditions de la location

Arrivée	après 16h et avant 21h
Départ	avant 11h
Langue(s) parlée(s)	
Annulation/ Prépaiement/ Dépot de garantie	acompte à la réservation:25% Dépôt de garantie (caution) : 1000 € à l'arrivée par chèque
Moyens de paiement	
Ménage	à régler à l'arrivée: 190€
Draps et Linge de maison	à régler à l'arrivée: 17 € par personne
Enfants et lits d'appoints	Lit bébé location à la demande 10€
Animaux domestiques	Les animaux sont admis. 35€ par animal par semaine

Tarifs (au 20/10/25)

Maison Le Pas des Chevreuils - Moliets-Et-Maa

7 nuits minimum

Tarifs en €:	Tarif 1 nuit en semaine (L, M, M, J, D)	Tarif 1 nuit en weekend (V ou S)	Tarif 2 nuits weekend (V+S)	Tarif 7 nuits semaine
du 04/04/2026 au 09/05/2026				1590€
du 30/05/2026 au 06/06/2026				1590€
du 13/06/2026 au 27/06/2026				1890€
du 27/06/2026 au 11/07/2026				2690€
du 11/07/2026 au 25/07/2026				3490€
du 25/07/2026 au 15/08/2026				3990€
du 15/08/2026 au 22/08/2026				3590€
du 22/08/2026 au 29/08/2026				2990€
du 29/08/2026 au 05/09/2026				1890€
du 05/09/2026 au 26/09/2026				1690€
du 24/10/2026 au 07/11/2026				1690€

Mes recommandations

Que faire à Landes Atlantique Sud | Les Spots

OFFICE DE TOURISME LANDES ATLANTIQUE SUD
WWW.LANDESATLANTIQUESUD.COM

Centre de Séminaires

+33 6 16 58 34 46
Place de la Bastide

1.0 km
MOLIETS-ET-MAA
1

Le Centre de Séminaires de Moliets, un site qui inspire à la cohésion et au travail dans le cadre privilégié du littoral landais sur le Golf de Moliets. Avec son auditorium de 300 places entièrement équipé et ses 10 salles de sous-commissions modulables, toutes à la lumière du jour, le Centre de Séminaires accueille tout type de groupes lors de vos conventions, colloques, séminaires, réunions, journée d'étude... Soirées et incentive : activités, challenges sportifs et ludiques axés sur la nature, cohésion de groupe et convivialité, mais également des soirées de gala, insolites, à thème dans le respect de la tradition locale. Moliets, une destination permettant d'alterner efficacement travail et détente. Profitez également de vos vacances pour venir travailler dans nos espaces co-working en espaces partagés ou bureaux individuels.

Joe Bike - Moliets

+33 5 58 48 85 48
17-18 Rue de la Bastide
https://www.joebike.fr/landes/location-v

1.1 km
MOLIETS-ET-MAA
2

Louez votre vélo à Moliets avec Joe Bike. Que ce soit pour une balade tranquille en famille ou pour des explorations plus sportives, le magasin offre une large sélection de vélos : vélos de ville, VTT, fatbikes, vélos de route et vélos électriques, pour explorer les sentiers et les pistes cyclables de la région. Ce magasin se spécialise exclusivement dans la location de vélos, mais pour l'achat ou la réparation de votre vélo, vous pouvez vous rendre à Joe Bike - Le Hangar dans la zone Pédebert, qui est ouvert toute l'année.

Voie du littoral sur les chemins de Saint Jacques de Compostelle

http://www.compostelle-landes.com

1.7 km
MOLIETS-ET-MAA
1

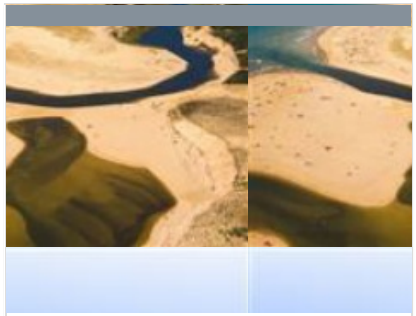

L'Embouchure du Courant d'Huchet

Rue de l'Embouchure

1.9 km
MOLIETS-ET-MAA
2

Le courant d'Huchet relie le lac de Léon à l'Océan à Moliets. L'embouchure offre un panorama qui surprend et extasie les amoureux de nature. Et pour les promeneurs c'est le point de départ d'une balade à pied au bord du courant qui vous invite à découvrir sa végétation luxuriante et tropicale. Sa fameuse réserve naturelle peut également se découvrir en visite guidée à pied et en barque. Située sur la plage de Moliets, l'embouchure est un lieu emblématique de la commune de Moliets car ses paysages sont changeants. L'embouchure n'est pas endiguée et fluctue au grès des ses envies, des marées, des conditions météo et des saisons. La plage n'y est pas surveillée et les chiens n'y sont pas admis car il s'agit d'un milieu naturel protégé.

: Restaurants : Activités et Loisirs : Nature : Culturel : Dégustations

Mes recommandations (suite)

OFFICE DE TOURISME LANDES ATLANTIQUE SUD
WWW.LANDESATLANTIQUESUD.COM

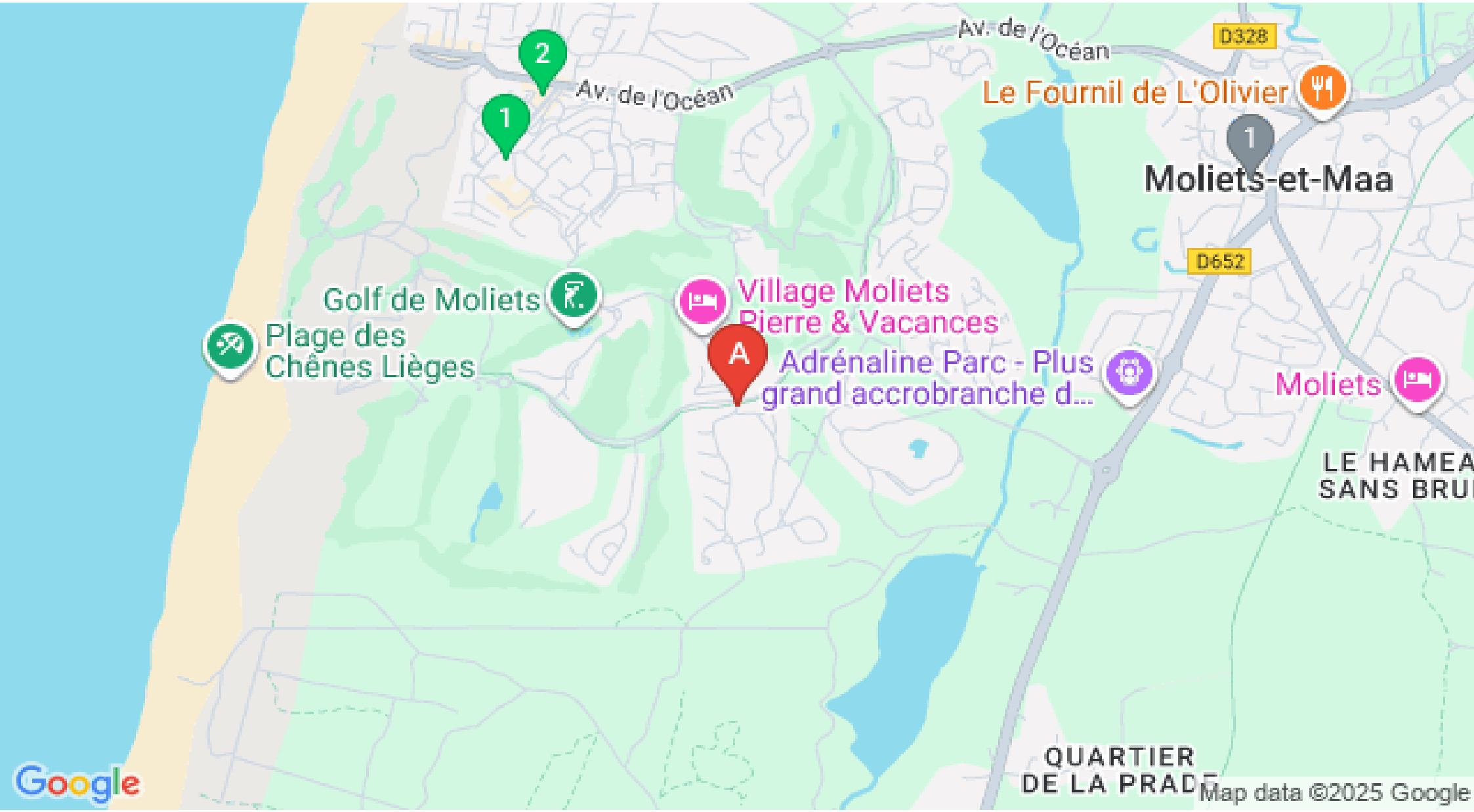

: Restaurants : Activités et Loisirs : Nature : Culturel : Dégustations

Mes recommandations (suite)

OFFICE DE TOURISME LANDES ATLANTIQUE SUD
WWW.LANDESATLANTIQUESUD.COM

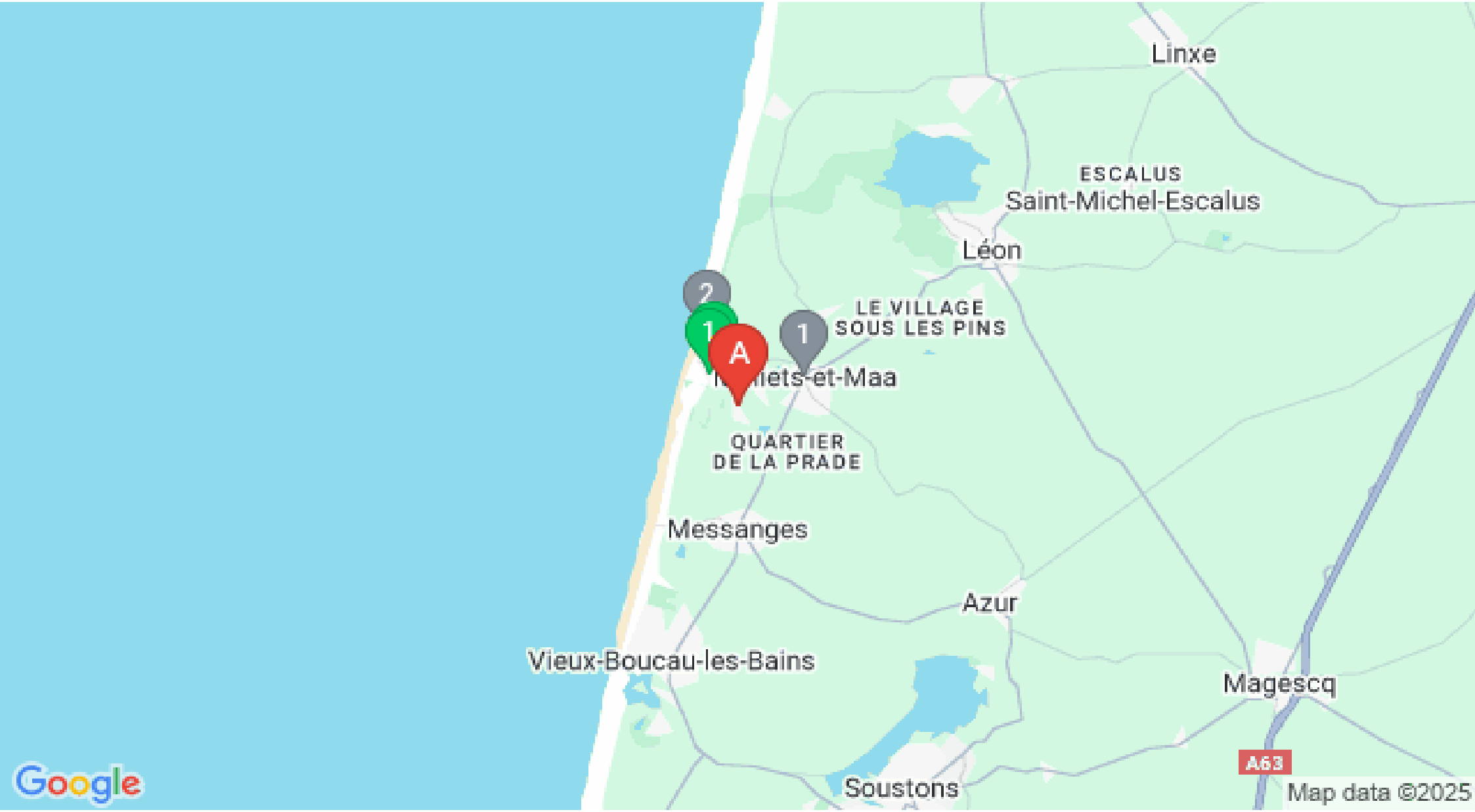

: Restaurants : Activités et Loisirs : Nature : Culturel : Dégustations